

LEGENDA

RETE CICLABILE ESISTENTE
PERCORSI CICLABILI E CICLOPEDONALI IN SEDE PROPRIA O SU MARCIAPIEDE:
SOVRALOCALI LOCALI

CORSIE CICLABILI AFFIANCATE ALLA VIABILITA':
SOVRALOCALI LOCALI

PERCORSI CICLABILI IN PROMISCUO CON LA VIABILITA' VEICOLARE:
SOVRALOCALI LOCALI

PERCORSI EXTRAURBANI DI FRUIZIONE PAESAGGISTICA E AMBIENTALE, PREVALENTEMENTE SU STRADE BIANCHE, DI SUPPORTO ALLA RETE CICLABILE:
SOVRALOCALI LOCALI

IN FASE DI PROGETTAZIONE
SOVRALOCALI LOCALI

PREVISTA IN ATTI DI PIANIFICAZIONE
SOVRALOCALI LOCALI

TRATTI ESISTENTI IN CORSO DI ADEGUAMENTO NELL'AMBITO DEL PROGETTO CICLOVIA Vento
TRATTI IN ADEGUAMENTO

ULTERIORI PERCORSI
ULTERIORI TRATTI CICLABILI PROPOSTI:
1 - ARCO AZZURRO LOMELLINA
2 - RETE CICLABILE INTERCOMUNALE CERTOSA DI PAVIA, BORGARELLO, GIUSSAGO, ZECcone, BORNASCO
3 - RETE CICLABILE INTERCOMUNALE BRESSANA BOTTARONE, MEZZANINO, VERURIA PO, REA, CAVA MANARA, BASTIDA PANCARANA, PANCARANA, CASTELLETO DI BRANDUZZO LUNGAVILLA, CASATISMA, VERRETTO, PIZZALE
ULTERIORI PERCORSI DI POTENZIALE APOGGIO PER LA RETE CICLABILE PROVINCIALE

SISTEMA DEL TRASPORTO PUBBLICO
RETE FERROVIARIA
STAZIONI FERROVIARIE
VELOSTAZIONI
AUTOSTAZIONI
ATTRACCHI PER LA NAVIGABILITA' FLUVIALE

SISTEMA DEGLI ATTRATTORI STORICI - TURISTICI - AMBIENTALI
SITI DI IMPORTANZA COMUNITARIA - SIC
ZONE DI PROTEZIONE SPECIALE - ZPS
PARCO LOMBARDO DELLA VALLE DEL TICINO
PARCHI, RISERVE E MONUMENTI NATURALI
PARCHI LOCALI DI INTERESSE SOVRACOMUNALE ISTITUITI
PARCHI LOCALI DI INTERESSE SOVRACOMUNALE PROPOSTI
LUOGHI DELL'IDENTITA' PROVINCIALE E DELLA TRADIZIONE (PTCP)
LUOGHI DI PARTICOLARE VALENZA PERCETTIVA (PTCP)

LIMITI AMMINISTRATIVI
CONFINI COMUNALI

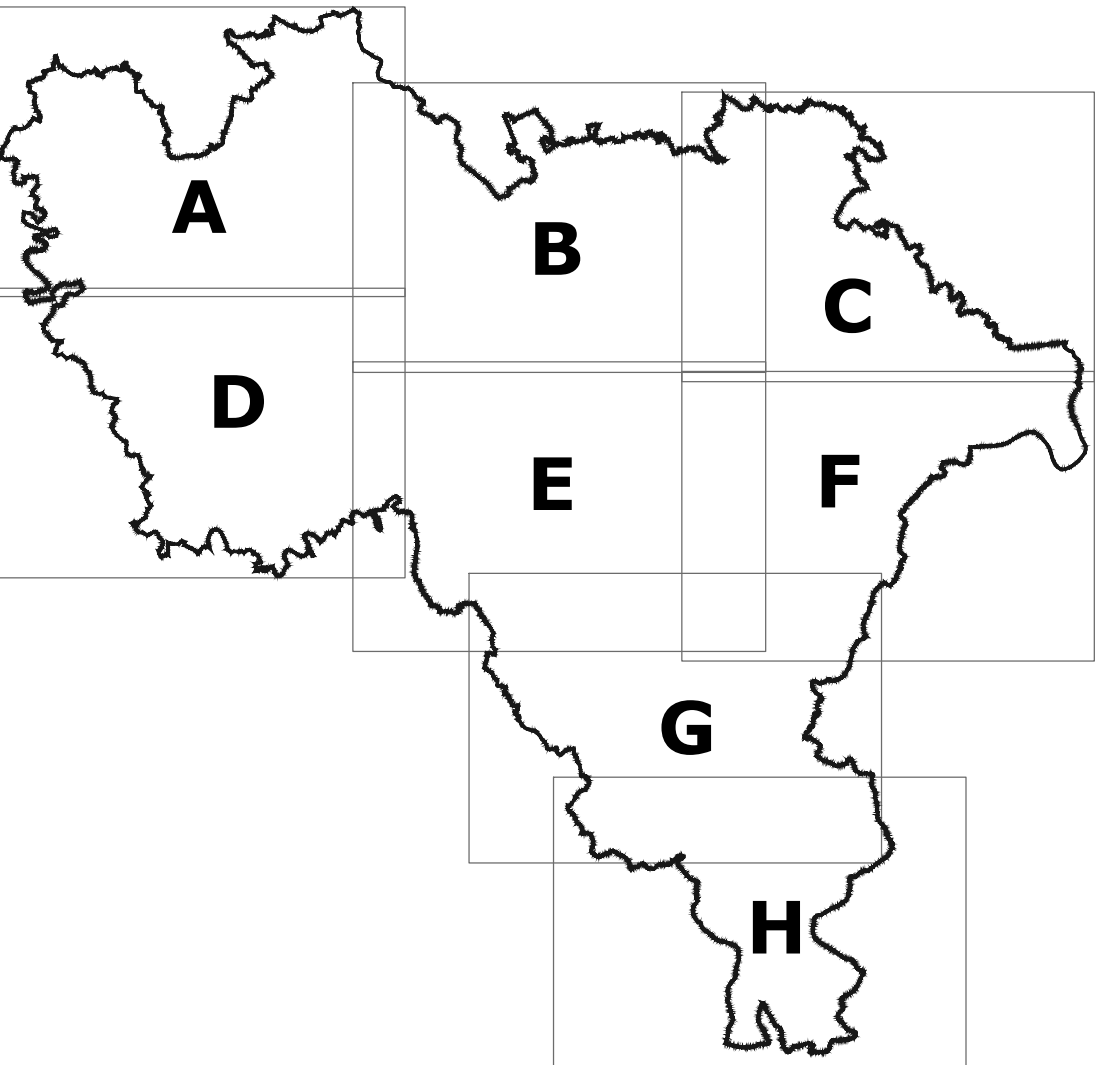

PROVINCIA DI PAVIA

PIANO STRATEGICO PROVINCIALE DELLA MOBILITA' CICLISTICA
AI SENSI DELL'ART. 3 DELLA LEGGE REGIONALE 30 APRILE 2009 N.7

Dirigente Settore Territorio,
Pianificazione strategica e Patrimonio
Arch. ANTONIO MASSARO

Responsabile U.O. Pianificazione territoriale,
compatibilità paesistica e attrattività
Arch. VINCENZO FONTANA

Consulenti esterni
Progettista
Arch. LUIGI BARIANI

Collaboratori
Arch. ALESSIA FERRARESI
Ing. GABRIELE SACCO

Valutazione ambientale strategica
Dott. RICCARDO VEZZANI